

# Séance 6

Biais d'autorité

# Emotions rappel

Une information fausse peut utiliser les \_\_\_\_\_  
pour attirer l'\_\_\_\_\_.

Pour vérifier si une information est vraie ou fausse,  
j'utilise la technique \_\_\_\_\_.

# Emotions rappel

Une information fausse peut utiliser les **émotions fortes** pour attirer l'**attention**.

Pour vérifier si une information est vraie ou fausse, j'utilise la technique **GERME**.

# Emotions rappel

En utilisant la méthode GERME, on se demande :

- S'il a des mots graves : c'est la \_\_\_\_\_,
- Si je ressens une \_\_\_\_\_,
- Si les mots peuvent être changés, tout en gardant le message principal : est qu'ils sont \_\_\_\_\_ ?
- Si la ponctuation et les \_\_\_\_\_ rendent le message dramatique,
- Si en enlevant les mots et la ponctuation, l'information garde son sens : c'est l'\_\_\_\_\_.

# Emotions rappel

En utilisant la méthode GERME, on se demande :

- S'il a des mots graves : c'est la **Gravité**,
- Si je ressens une **Émotion intense**,
- Si les mots peuvent être changés, tout en gardant le message principal : est qu'ils sont **Remplaçables** ?
- Si la ponctuation et les **Majuscules** rendent le message dramatique,
- Si en enlevant les mots et la ponctuation, l'information garde son sens : c'est l'**Élimination**.

**Qui a raison ?**

# Qui a raison ? - Hugo et Clara

**Faut-il donner de la salade  
tous les jours au lapin ?**

Mon lapin peut  
manger de la  
salade tous les  
jours, il adore ça !



**Hugo**  
banquier

Oui, c'est vrai,  
les lapins  
peuvent manger  
de la salade,  
mais il faut va-  
rier avec du foin.



**Docteur Clara**  
vétérinaire

# Qui a raison ? - Nabil et Léa

Peut-on jouer du violon  
en tenant l'archet  
comme un crayon ?

L'archet, il faut  
le tenir comme  
un crayon pour  
que ça soit plus  
simple.

Non, l'archet se  
tient différemment,  
sinon on n'obtient  
pas les bons sons.



**Nabil**  
journaliste à la télévision  
2 millions de followers



**Léa**  
fleuriste



# Qui a raison ? - M. Dubois et Emma

**Les plantes ont-elles  
besoin de lumière  
pour pousser ?**

Toutes les plantes  
ont besoin de  
lumière pour  
pousser, c'est  
toujours comme ça

En classe, nos  
graines de lentilles  
ont commencé  
à pousser dans  
le noir.



**Monsieur Dubois**  
jardinier depuis 20 ans



**Emma**  
élève de CM1

# Qui a raison ? - Hugo et Clara

**Faut-il donner de la salade tous les jours au lapin ?**

Mon lapin peut manger de la salade tous les jours, il adore ça!

Oui, c'est vrai, les lapins peuvent manger de la salade, mais il faut varier avec du foin.



**Hugo**  
banquier



**Docteure Clara**  
vétérinaire

Réponse :

Clara la vétérinaire est une experte et elle a raison.

# Qui a raison ? - Nabil et Léa

Peut-on jouer du violon  
en tenant l'archet  
comme un crayon ?

L'archet, il faut  
le tenir comme  
un crayon pour  
que ça soit plus  
simple.

Non, l'archet se  
tient différemment,  
sinon on n'obtient  
pas les bons sons.



**Nabil**

journaliste à la télévision  
2 millions de followers



**Léa**

fleuriste

Réponse :

Nabil est connu, **mais** c'est  
Léa, la fleuriste, qui a raison.

# Qui a raison ? - M. Dubois et Emma

Les plantes ont-elles  
besoin de lumière  
pour pousser ?

Toutes les plantes  
ont besoin de  
lumière pour  
pousser, c'est  
toujours comme ça

En classe, nos  
graines de lentilles  
ont commencé  
à pousser dans  
le noir.



**Monsieur Dubois**  
jardinier depuis 20 ans



**Emma**  
élève

Réponse :

M. Dubois est un expert **mais**  
Emma, l'élève, a raison.

Parfois, les experts peuvent se  
tromper.



Illustration Claire Tibon. Entraîner le cerveau à résister © Lea.fr – Nathan

### **Automatisme :**

*On a tendance à croire quelqu'un parce qu'il a de l'autorité (expert, adulte, personne connue, métier prestigieux,...)*



Illustration Claire Tibon. Entraîner le cerveau à résister © Lea.fr – Nathan

### **Inhibition, Piège :**

*On ne peut pas être expert dans tous les domaines. Même si quelqu'un est très compétent et reconnu sur un sujet, il ne peut savoir tout sur tout. Même un expert, ou quelqu'un de connu peut se tromper.*



Illustration Claire Tibon. Entraîner le cerveau à résister © Lea.fr – Nathan

### **Réflexion :**

*Avant de faire confiance à quelqu'un il faut se demander : « Est-ce que cette personne connaît vraiment le sujet ? » « Comment sait-il ce qu'il dit ? ». Il ne faut pas faire confiance automatiquement mais vérifier.*

# Conclusion

Ici, notre cerveau est tombé dans un **piège** : celui du **biais d'autorité**.

Pour l'éviter, il faut activer **Capitaine Inhibition** :

- Qui parle ?
- Comment il sait ce qu'il dit ?
- Il peut expliquer son raisonnement ?
- Est-il vraiment compétent dans ce domaine ?

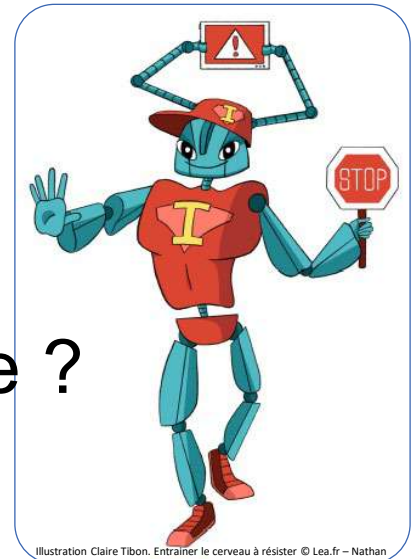





# Méthode pour vérifier une info

## Les questions à se poser :

1. Qui est la personne qui parle, qui donne l'information ?
2. Comment le sait-elle ? Quelle preuve donne-t-elle ?
3. Est-ce que d'autres sources fiables disent la même chose ?



### **Réflexion :**

*Avant de faire confiance à quelqu'un il faut se demander : « Est-ce que cette personne connaît vraiment le sujet ? » « Comment sait-il ce qu'il dit ? ». Il ne faut pas faire confiance automatiquement mais vérifier. **La réflexion permet de vérifier ces informations.***



# Méthode pour vérifier une info

- ☐ Qui parle ? Quelle est la source ?
- ☐ Est-ce que cette personne connaît bien ce sujet ?
- ☐ Y a-t-il une explication ou une preuve ?
- ☐ Comment le sait-elle ?
- ☐ Où vérifier ailleurs ? Quelles autres sources consulter ?
- ☐ Qu'est-ce qui me donne envie d'y croire ?
- ☐ Est-ce que je fais confiance ?



# Analyse d'informations

Le Dr Clément, de la clinique vétérinaire, affirme que les tortues terrestres ont besoin d'une lampe à incandescence ou des tubes fluorescents, en complément de la lumière naturelle. Une lampe produisant des UVB est indispensable pour permettre aux tortues de synthétiser la vitamine D nécessaire à l'absorption et à la fixation du calcium. Les recherches scientifiques l'ont prouvé.



# Analyse d'informations

Questions	Réponses
Qui parle ? Quelle est la source ?	Dr Clément, vétérinaire.
Est-ce que cette personne connaît bien ce sujet ?	Son métier lui donne une expertise. Il est spécialiste des animaux.
Y a-t-il une explication ou une preuve ?	Elle explique le rôle de la lumière UVB.
Comment le sait-elle ?	D'après des recherches scientifiques.
Où vérifier ailleurs ? Quelles autres sources consulter ?	Oui (sites vétérinaires, encyclopédies animales) <a href="#">Lien 1</a> / <a href="#">Lien 2</a> / <a href="#">Lien 3</a> / <a href="#">Lien 4</a>
Qu'est-ce qui me donne envie d'y croire ?	C'est un spécialiste, un scientifique.
Est-ce que je fais confiance ? 	Oui, je peux faire confiance.

# Analyse d'informations

Une célèbre Youtubeuse a affirmé que des scientifiques auraient créé un patch capable de faire pousser des dents, en Corée du Sud.

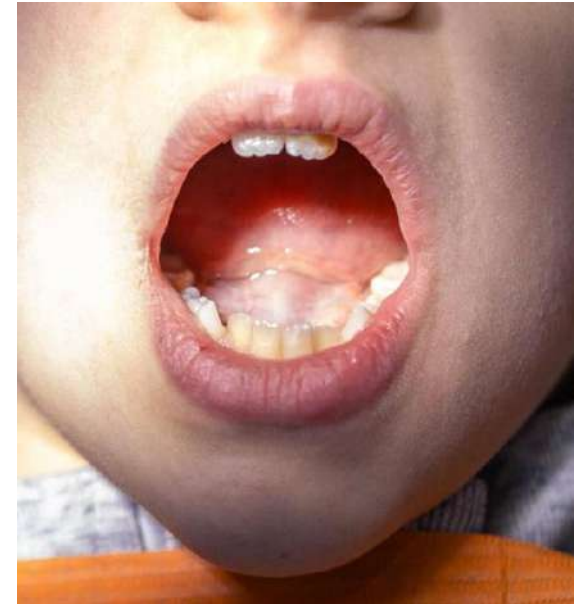

# Analyse d'informations

Questions	Réponses
Qui parle ? Quelle est la source ?	Une Youtubeuse. Une célébrité
Est-ce que cette personne connaît bien ce sujet ?	Non, aucune expertise.
Y a-t-il une explication ou une preuve ?	Aucune preuve ni explication.
Comment le sait-elle ?	On ne le sait pas, elle ne le dit pas.
Où vérifier ailleurs ? Quelles autres sources consulter ?	Aucune source scientifique ne le confirme. Certains sites qui prouvent qu'il s'agit d'une fausse information. <a href="#">Lien 1</a> / <a href="#">Lien 2</a> / <a href="#">Lien 3</a>
Qu'est-ce qui me donne envie d'y croire ?	C'est une célébrité qui parle avec confiance.
Est-ce que je fais confiance ? 	Non, elle n'est pas expert du sujet et ne fournit pas assez d'explication.

# Textes à analyser

**A.** Des médecins expliquent que se laver les mains régulièrement permet de limiter la transmission de certaines maladies.

Ils précisent que des microbes invisibles peuvent rester sur les mains après avoir touché des objets, et qu'un lavage avec du savon permet de les éliminer.

C'est pour cette raison que le lavage des mains est recommandé dans les hôpitaux et les écoles.

**B.** Kylian Mbappé, le champion de football, affirme que manger des céréales Wheaties avant de réviser aide le cerveau à mieux mémoriser.

Il explique que ces céréales lui donnent plus d'énergie et qu'il se sent plus concentré depuis qu'il en consomme. Il conseille aux enfants de faire la même chose avant les évaluations.

# Textes à analyser

**C.** Clara Nova, une chanteuse très connue, explique dans une interview que manger uniquement de l'ananas pendant plusieurs jours permet de nettoyer le corps.

Elle raconte que, depuis qu'elle ne mange que de l'ananas, elle se sent plus légère et plus en forme au quotidien. Elle affirme avoir perdu 5 kilos en quelques jours et explique que l'ananas l'aide à éliminer ce dont le corps n'a pas besoin.

Selon elle, ce fruit est naturel, riche en vitamines et bon pour la santé.

Elle ajoute que cette façon de manger lui a permis de retrouver de l'énergie pendant ses tournées et conseille à ceux qui veulent se sentir mieux d'essayer cette méthode.

**D.** Dans une émission de télévision, des vétérinaires ont expliqué que les chats ont besoin de boire suffisamment chaque jour, même s'ils ne sont pas de grands buveurs.

Ils ont précisé qu'en moyenne un chat a besoin d'environ 40 à 60 millilitres d'eau par kilo et par jour. Ils rappellent enfin que l'eau est très importante pour la santé du chat, notamment pour protéger ses reins, et conseillent de toujours laisser de l'eau fraîche à disposition.

# Analyse

Questions	Réponses
Qui parle ? Quelle est la source ?	
Est-ce que cette personne connaît bien ce sujet ?	
Y a-t-il une explication ou une preuve ?	
Comment le sait-elle ?	
Où vérifier ailleurs ? Quelles autres sources consulter ?	
Qu'est-ce qui me donne envie d'y croire ?	
Est-ce que je fais confiance ? Où se situer sur le curseur de confiance ? Mets une flèche sur le curseur.	





Illustration Claire Tibon. Entraîner le cerveau à résister © Lea.fr – Nathan

### **Automatisme :**

*On a tendance à croire quelqu'un parce qu'il a de l'autorité (expert, adulte, personne connue, métier prestigieux,...)*



Illustration Claire Tibon. Entraîner le cerveau à résister © Lea.fr – Nathan

### **Inhibition, Piège :**

*On ne peut pas être expert dans tous les domaines. Même si quelqu'un est très compétent et reconnu sur un sujet, il ne peut savoir tout sur tout. Même un expert, ou quelqu'un de connu peut se tromper.*



Illustration Claire Tibon. Entraîner le cerveau à résister © Lea.fr – Nathan

### **Réflexion :**

*Avant de faire confiance à quelqu'un il faut se demander : « Est-ce que cette personne connaît vraiment le sujet ? » « Comment sait-il ce qu'il dit ? ». Il ne faut pas faire confiance automatiquement mais vérifier.*